



สถาบันส่งเสริมการสอนวิทยาศาสตร์และเทคโนโลยี กระทรวงศึกษาธิการ

๙๒๔ ถนนสุขุมวิท แขวงพระโขนง เขตคลองเตย กรุงเทพฯ ๑๐๑๑๐

โทร. ๐ ๒๓๙๒ ๔๐๒๑ โทรสาร ๐ ๒๓๘๑ ๐๗๕๐ <http://www.ipst.ac.th>

ที่ ศธ ๕๓๐๘.๑/ ว ๓๐๒

๒๑ มกราคม ๒๕๕๘

เรื่อง ขออนุญาตบุคลากรในสังกัดเข้าร่วมประชุม

เรียน ผู้อำนวยการโรงเรียน

- สิ่งที่ส่งมาด้วย
๑. แผ่นประชาสัมพันธ์ วทร.๒๒
  ๒. รายชื่อผู้เข้าร่วมประชุม
  ๓. กำหนดการประชุม
  ๔. แบบตอบรับการเข้าร่วมประชุม

ด้วยสถาบันส่งเสริมการสอนวิทยาศาสตร์และเทคโนโลยี (สสวท.) สมาคมครูวิทยาศาสตร์ คณิตศาสตร์ และเทคโนโลยีแห่งประเทศไทย (สวคท) ร่วมกับ มหาวิทยาลัยเทคโนโลยีสุรนารี (มทส.) จัดการประชุมวิชาการวิทยาศาสตร์ คณิตศาสตร์ในโรงเรียน ครั้งที่ ๒๒ (วทร. ๒๒) หัวข้อ สะเต็มประเทศไทย – นวัตกรรมการศึกษาไทย (STEM THAILAND – INNOVATION FOR THAI EDUCATION) ระหว่างวันที่ ๕ – ๗ มีนาคม ๒๕๕๘ ณ มหาวิทยาลัยเทคโนโลยีสุรนารี จังหวัด นครราชสีมา กิจกรรมที่น่าสนใจ ประกอบด้วย การบรรยายวิชาการจากนักการศึกษาวิทยาศาสตร์ คณิตศาสตร์ และเทคโนโลยี ชัยชนะของประเทศไทย การนำเสนอผลงานจากครูและนักวิชาการ การประชุมเชิงปฏิบัติการ คลินิกวิชาการ การสาธิตการทดลอง การวิจัยบทเรียน (Lesson Study) นิทรรศการ สื่อ นวัตกรรมทางการเรียนการสอน และกิจกรรมอื่นๆ รายละเอียด ดังสิ่งที่ส่งมาด้วย ๑

ในการนี้ สสวท. ได้จัดทำโครงการสนับสนุนครูและบุคลากรทางการศึกษาเข้าร่วมการประชุมวิชาการ วทร. ๒๒ ระหว่างวันที่ ๕ – ๗ มีนาคม ๒๕๕๘ ณ มหาวิทยาลัยเทคโนโลยีสุรนารี จังหวัดนครราชสีมา และขออนุญาตบุคลากรใน สังกัดของท่าน รายชื่อดังสิ่งที่ส่งมาด้วย ๒ เข้าร่วมการประชุมดังกล่าว โดย สสวท. รับผิดชอบค่าใช้จ่าย (ค่าลงทะเบียน จำนวน ๑,๕๐๐ บาท ค่าพาหนะเดินทาง ค่าเบี้ยเลี้ยง และค่าที่พัก) รายละเอียดดังสิ่งที่ส่งมาด้วย ๓ ทั้งนี้ขอให้ผู้เข้าร่วมประชุม ดำเนินการลงทะเบียน และเลือกการประชุมปฏิบัติการ (Workshop) ด้วยตนเอง โดยสามารถดูรายละเอียดได้ทางเว็บไซต์ <http://econference.sut.ac.th/scimath22> และชำระค่าลงทะเบียนจำนวน ๑,๕๐๐ บาท จากนั้นให้แนบเอกสารการชำระเงิน ค่าลงทะเบียน (ใบโอนเงินของธนาคาร) จำนวน ๑,๕๐๐ บาท พร้อมกรอกแบบตอบรับการเข้าร่วมประชุม ดังสิ่งที่ส่งมาด้วย ๔ แล้วส่งมาที่ สสวท. ทางไปรษณีย์ลงทะเบียน หรือไปรษณีย์ด่วนพิเศษ (EMS) เท่านั้น โดยเจ้าหน้าที่ของถึง นางสาวมณีมณฑ ใจชื่น (วทร.๒๒) สาขาเครือข่ายครู สสวท. เลขที่ ๙๒๔ ถนนสุขุมวิท แขวงพระโขนง เขตคลองเตย กรุงเทพฯ ๑๐๑๑๐ ภายในวันที่ ๑๐ กุมภาพันธ์ ๒๕๕๘ โดย สสวท. จะดำเนินการเบิกจ่ายค่าใช้จ่ายให้ผู้เข้าร่วมประชุมในวันที่ ๗ มีนาคม ๒๕๕๘

จึงเรียนมาเพื่อโปรดพิจารณา สสวท. หวังเป็นอย่างยิ่งว่าจะได้รับความร่วมมือจากท่านด้วยดี และขอขอบคุณมา ณ โอกาสนี้

ขอแสดงความนับถือ,

(นางกัญญ์ วัสส์ดีสว่าง)

ผู้ช่วยผู้อำนวยการ ปฏิบัติงานแทน

ผู้อำนวยการสถาบันส่งเสริมการสอนวิทยาศาสตร์และเทคโนโลยี

สาขาเครือข่ายครู บุคลากรทางการศึกษาและพัฒนาวิชาชีพครู

โทร. ๐ ๒๓๙๒ ๔๐๒๑ ต่อ ๑๑๕๒ (มณีมณฑ ใจชื่น)

ไปรษณีย์อิเล็กทรอนิกส์ : [mjaic@ipst.ac.th](mailto:mjaic@ipst.ac.th)



สสวท



# วทศ. 22

การประชุมวิชาการวิทยาศาสตร์  
คณิตศาสตร์ ในโรงเรียน  
5-7 มีนาคม 2558

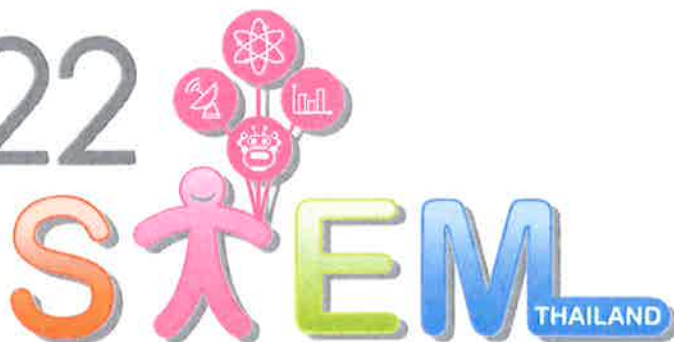

INNOVATION FOR THAI EDUCATION

ณ มหาวิทยาลัยเทคโนโลยีสุรนารี จังหวัดนครราชสีมา

ขอเชิญครู อาจารย์ บุคลากรทางการศึกษา  
วิทยาศาสตร์ คณิตศาสตร์ และเทคโนโลยี  
และพหุสนใจ เข้าร่วมประชุมวิชาการระดับชาติ

# ระดมประเทศไทย นวัตกรรมการศึกษาไทย

พบกับกิจกรรมต่าง ๆ มากมาย

- การบรรยายวิชาการจากนักการศึกษาวิทยาศาสตร์ คณิตศาสตร์ และเทคโนโลยีชั้นนำของประเทศ
- การนำเสนอผลงานจากครูและนักวิชาการ
- การประชุมเชิงปฏิบัติการ สหกิจวิชาการ การสาธิตการทดลอง การวิจัยนารีเยน (Lesson Study)
- นิทรรศการ สื่อ นวัตกรรมทางด้านการศึกษาการสอนที่หลากหลาย และกิจกรรมอื่น ๆ อีกมากมาย

เปิดรับสมัครเรียนการประชุมจนถึงวันที่ **15 กุมภาพันธ์ 2558**

สำหรับผู้ที่สนใจนำเสนอผลงาน ขยายเวลาการส่งบทความจนถึงวันที่ **15 มกราคม 2558**



ส่งบทความ ลงทะเบียนการประชุม  
และดูรายละเอียดเพิ่มเติมได้ทาง :  
<http://econference.sut.ac.th/scimath22>

สอบถามข้อมูลเพิ่มเติมได้ที่ :  
สำนักวิชาวิทยาศาสตร์ มหาวิทยาลัยเทคโนโลยีสุรนารี  
โทรศัพท์ 0 4422 4188 E-mail : pongrit@sut.ac.th

รายชื่อผู้เข้าร่วมประชุม (ครูพี่เลี้ยงวิชาการ)

การประชุมวิชาการวิทยาศาสตร์ คณิตศาสตร์ในโรงเรียน ครั้งที่ ๒๒ (วทร. ๒๒)

หัวข้อ สะเต็มประเทศไทย – นวัตกรรมการศึกษาไทย (STEM THAILAND – INNOVATION FOR THAI EDUCATION)

ระหว่างวันที่ ๕ – ๗ มีนาคม ๒๕๕๘ ณ มหาวิทยาลัยเทคโนโลยีสุรนารี จังหวัดนครราชสีมา

ที่	ชื่อ-สกุล	สังกัดโรงเรียน	จังหวัด
๑	ผศ.ชยการ ศิริรัตน์	สาธิตจุฬาลงกรณ์มหาวิทยาลัย(ฝ่ายมัธยม)	กรุงเทพฯ
๒	นางเพ็ชรรัตน์ ศรีวิลัย	บดินทรเดชา (สิงห์ สิงหเสนี)	กรุงเทพฯ
๓	นางสาวอาชวีณี ไชยสุนทร	เศรษฐบุตธบ่าเพ็ญ	กรุงเทพฯ
๔	นางสาวภรตรี ช่วยชู	วัดราชโอรส	กรุงเทพฯ
๕	นางสาวบริสุทธิ์ธรรม พิมพ์ศิริ	อนุบาลสามเสน	กรุงเทพฯ
๖	นายฉัตรพันธ์ นิลกำแหง	อนุบาลพิบูลเวศม์	กรุงเทพฯ
๗	นางสาวจินดา พ่อคำชำนาญ	ศึกษานารีวิทยา	กรุงเทพฯ
๘	รศ. พัชรี วรรณศรี	สาธิตจุฬาลงกรณ์มหาวิทยาลัย(ฝ่ายประถม)	กรุงเทพฯ
๙	นางสาวปานเทพิน อัครอำรงกิติ	อนุบาลสามเสน	กรุงเทพฯ
๑๐	นางอรดี วิชาสงวงศ์	สุรศักดิ์มนตรี	กรุงเทพฯ
๑๑	นางสาวจันทร์เพ็ญ สังข์อ้อม	พระตำหนักสวนกุหลาบ	กรุงเทพฯ
๑๒	นายนาวัน ทองสะอาด	ราชวินิต	กรุงเทพฯ
๑๓	นางสาวน้ำฝน ศรีใส	ประชาอุปถัมภ์	นนทบุรี
๑๔	นางสาวสุวิษา ท่าตะเคียน	ประชาอุปถัมภ์	นนทบุรี
๑๕	นางศิริโสภา มั่นเสดาะ	อนุบาลนนทบุรี	นนทบุรี
๑๖	นางสาวพรศรี บุญรอด	อนุราชประสิทธิ์	นนทบุรี
๑๗	นางสาววรรณเพ็ญ ปิ่นเกตุ	ศรีบุญยานนท์	นนทบุรี
๑๘	นางผุสดี ไยยะธรรม	บางบัวทอง	นนทบุรี
๑๙	นายฉัตรพัฒน์ วิเชียรรัตน์	ศรีบุญยานนท์	นนทบุรี
๒๐	นางสาวศรีมภา เจริญยศ	พระปฐมวิทยาลัย	นครปฐม
๒๑	นางนิภา เกษมบัติ	วัดไทร (สันศึกษาลัย)	นครปฐม
๒๒	นางสาวกรรณิการ์ จาบถนอม	ภัทรญาณวิทยา	นครปฐม
๒๓	นางสาวอรุณี ไร่อรุณ	ราชินีบูรณะ	นครปฐม
๒๔	นางสุนันท์ ถัดตากลม	อนุบาลนครปฐม	นครปฐม
๒๕	นายอลงกต เกิดพันธุ์	อนุบาลนครปฐม	นครปฐม

ที่	ชื่อ-สกุล	สังกัดโรงเรียน	จังหวัด
๒๖	นางสาวพรวิภา รัชตธนกุล	ศรีวิชัยวิทยา	นครปฐม
๒๗	นายประเสริฐ ขุนชำนาญ	อนุบาลนครศรีธรรมราช"ณ นครอุทิศ"	นครศรีธรรมราช
๒๘	นางสาวเยาวลักษณ์ ขวัญแก้ว	อนุบาลนครศรีธรรมราช"ณ นครอุทิศ"	นครศรีธรรมราช
๒๙	นางอาพร รัฐจักร	อนุบาลนครศรีธรรมราช"ณ นครอุทิศ"	นครศรีธรรมราช
๓๐	นางวารีย์ พชนะโชติ	แหลมราชบุรีบำรุง	นครศรีธรรมราช
๓๑	นางปรีญา สงค์ประเสริฐ	วัดพระมหาธาตุ	นครศรีธรรมราช
๓๒	นางอำนวย ศิริมุสิกะ	บ้านควนเนียง	สงขลา
๓๓	นางวรรณิ์ ปรางสุวรรณ	สทิงพระวิทยา	สงขลา
๓๔	นายวิสิทธิ์ ทองนอก	นาทวีวิทยาคม	สงขลา
๓๕	นางอินทิรา ศรีรัตนโชติ	หาดใหญ่รัฐประชาสรรค์	สงขลา
๓๖	นางสาวปัญญาพร นาควิทยานนท์	แสงทองวิทยา	สงขลา
๓๗	นางสุวรรณรัตน์ ทุมทอง	อนุบาลชลบุรี	ชลบุรี
๓๘	นายเอกภพ รงค์สิริวัฒนกุล	ชลบุรีสุขบท	ชลบุรี
๓๙	นายไชยงค์ เพิ่มพงษ์	เกาะถั่วโพธิ์งามวิทยา	ชลบุรี
๔๐	นางสาวศิริกุล นาวาเจริญ	ชลบุรี "สุขบท"	ชลบุรี
๔๑	นางศิริพร พรหมวงศ์	ยุพราชวิทยาลัย	เชียงใหม่
๔๒	นางอุไรวรรณ เอมหฤทัย	พุทธโศภน	เชียงใหม่
๔๓	นางสายสุณี อินจันทร์	บ้านสันทรายคองน้อย	เชียงใหม่
๔๔	นางศิริภรณ์ จันทรสิริกุล	แม่ริมวิทยาคม	เชียงใหม่
๔๕	นายชัยวัฒน์ ฤทธิ์ชุมพล	แม่ริมวิทยาคม	เชียงใหม่
๔๖	นางโสภา ชมชื่น	วัดโนนทัยพายัพ	เชียงใหม่
๔๗	นางสุพิศ จิตตารมย์	วัดท่าตันกวาง	เชียงใหม่
๔๘	นางสาวอรทัย โสภา	ฮอดพิทยาคม	เชียงใหม่
๔๙	นางสายสุณี อินจันทร์	บ้านสันทรายคองน้อย	เชียงใหม่
๕๐	นายชนะ ศรีเพ็ญ	สันกำแพง	เชียงใหม่
๕๑	นายประภาส สุภาชี	วัดโนนทัยพายัพ	เชียงใหม่
๕๒	นางจันทร์ดาว แสงแก้ว	วัดโนนทัยพายัพ	เชียงใหม่
๕๓	นายอนุสิทธิ์ ปิตรีตัน	ยุพราชวิทยาลัย	เชียงใหม่
๕๔	นางณัฐภััสสร เหล่าเนตร์	จุฬารณราชวิทยาลัย พิชณุโลก	พิษณุโลก
๕๕	นางสาวรัชณี เขียวเงิน	จุฬารณราชวิทยาลัย พิชณุโลก	พิษณุโลก

ที่	ชื่อ - สกุล	สังกัดโรงเรียน	จังหวัด
๕๖	นางสาวยุพิน แป้นแอ้น	เฉลิมขวัญสตรี	พิษณุโลก
๕๗	นายประคอง สุขพลอย	บางกระทุ่มพิทยาคม	พิษณุโลก
๕๘	นางสาวเพ็ญฟ้า ศุภรัตน์อังกูร	อนุบาลพิษณุโลก	พิษณุโลก
๕๙	นางสุรัตติยา บุญเพิ่มพูล	บ้านน้ำปาด	พิษณุโลก
๖๐	นางสุภาพ เมืองเหนือ	ชนบทศึกษา	ขอนแก่น
๖๑	นางวนิดา คณະวาปี	เวียงใหญ่วิทยาคม	ขอนแก่น
๖๒	นางผ่องพรรณ อวนศรี	ชุมแพศึกษา	ขอนแก่น
๖๓	นางสาวสุภาพ ตาไช	ชนบทศึกษา	ขอนแก่น
๖๔	นางวัลย์นิภา เพิ่มพูน	เมืองพลพิทยาคม	ขอนแก่น
๖๕	นางลออ ไหลสุข	น้ำพองศึกษา	ขอนแก่น
๖๖	นางสาวทรัพย์สมบูรณ์ พระแสงแก้ว	ข้าราชการบำนาญ	ขอนแก่น
๖๗	นางสาวตรีรัตน์ ชนะกาศรี	สนามบิน	ขอนแก่น
๖๘	นางสาวบุญวริย์ สมบัติปริบูรณ์	เทศบาลพลประชานุกูล	ขอนแก่น
๖๙	นางวันเพ็ญ สุขตา	ชลประทานสงเคราะห์	นครราชสีมา
๗๐	นายวรารุณี แทนแก้ว	อนุบาลนครราชสีมา	นครราชสีมา
๗๑	นางสุกัญญา จุลโทชัย	เมืองนครราชสีมา	นครราชสีมา
๗๒	นายพิชญชัย ธีรปริชาวิศว์	บุญเหลือวิทยานุสรณ์	นครราชสีมา
๗๓	นางดารณี วงษ์นรา	บ้านหนองไข่น้ำ	นครราชสีมา
๗๔	นางสาวรัชณี ชุ่มกิ่ง	นิคมพิมายศึกษา	นครราชสีมา
๗๕	นายพัชรพล ธรรมแสง	บุญเหลือวิทยานุสรณ์	นครราชสีมา
๗๖	นางสุภาพร ดวงศรี	เบ็ญจะมะมหาราช	อุบลราชธานี
๗๗	นายสุรชัย บุญเรือง	เบ็ญจะมะมหาราช	อุบลราชธานี
๗๘	นางสาวศุภรัตน์ ทีฆะทิพย์สกุล	สำโรงวิทยาการ	อุบลราชธานี
๗๙	นางจรรยาพร ภาเรือง	พิบูลมังสาหาร(วิภาคย์วิทยากร)	อุบลราชธานี
๘๐	นายกรกต วรรณวงศ์	ปทุมวิทยากร	อุบลราชธานี
๘๑	นายบุญพา อร่ามโชติ	พิบูลมังสาหาร(วิภาคย์วิทยากร)	อุบลราชธานี
๘๒	นายสาโรจน์ บุญศักดิ์ดี	เบ็ญจะมะมหาราช	อุบลราชธานี
๘๓	นายสมเกียรติ โกศลานนท์	อนุบาลอุบลราชธานี	อุบลราชธานี
๘๔	นายยงค์ยุทธ์ งามเนตร	อนุบาลอุดรธานี	อุดรธานี
๘๕	นายวิทยา วงศ์กลาง	อุดรพิชัยรักษ์พิทยา	อุดรธานี

ที่	ชื่อ - สกุล	สังกัดโรงเรียน	จังหวัด
๘๖	นางณัฐฉิวรรณ ลิம்ப์ไตรรัตน์	เทศบาล 5 ยะลา	ยะลา
๘๗	นายชุมพล ชารีเสน	ดอนจานวิทยาคม	กาฬสินธุ์
๘๘	นางรัตนา ชิตชอบ	สิรินธร	สุรินทร์
๘๙	นายเกษขจร ศรีถาวร	บ้านหนองหญ้าบัว	บุรีรัมย์
๙๐	นายเกรียงศักดิ์ คงไทย	ขามเฒ่าวิทยา	กำแพงเพชร
๙๑	นายทวี มุสิกะ	สทิงพระวิทยา	สงขลา
๙๒	นางชวนชื่น มลิลลา	ชุมแพศึกษา	ขอนแก่น
๙๓	นายพูนศักดิ์ สักกทัตติยกุล	สตรีศรีสุริโยทัย	กรุงเทพฯ
๙๔	นางกมลทิน พรหมประไพ	อุตรดิตถ์ตรีณี	อุตรดิตถ์
๙๕	นางสมปอง ตรูวรรณ	นารีอนุกุล	อุบลราชธานี

กำหนดการประชุมวิชาการวิทยาศาสตร์ คณิตศาสตร์ในโรงเรียน ครั้งที่ ๒๒ (วทร. ๒๒)

หัวข้อ สะเต็มประเทศไทย - นวัตกรรมการศึกษาไทย (STEM THAILAND - INNOVATION FOR THAI EDUCATION)

ระหว่างวันที่ ๕ - ๗ มีนาคม ๒๕๕๘ ณ มหาวิทยาลัยเทคโนโลยีสุรนารี จังหวัดนครราชสีมา

วันพฤหัสบดีที่ ๔ มีนาคม ๒๕๕๘

เวลา ๑๓.๐๐ น. เป็นต้นไป ผู้เข้าร่วมประชุม ลงทะเบียนเข้าพักที่โรงแรมวี-วัน โคราช จังหวัดนครราชสีมา (CHECK IN)

วันศุกร์ที่ ๕ มีนาคม ๒๕๕๘

เวลา ๐๗.๐๐ - ๐๘.๐๐ น. เดินทางไปร่วมประชุม วทร.๒๒ ณ มหาวิทยาลัยเทคโนโลยีสุรนารี จังหวัดนครราชสีมา  
โดยพาหนะที่ สสวท. จัดให้

เวลา ๐๘.๐๐ - ๐๙.๐๐ น. ลงทะเบียน ณ อาคารเรียนรวม ๑ มหาวิทยาลัยเทคโนโลยีสุรนารี จังหวัดนครราชสีมา

เวลา ๐๙.๐๐ - ๐๙.๓๐ น. พิธีเปิด โดย ศาสตราจารย์ ดร.วิจิตร ศรีสอ้าน ประธานในพิธี

ณ ห้องวิทยพัฒน์ B ๔๑๐๑ อาคารเรียนรวม ๑

เวลา ๐๙.๓๐ - ๑๑.๐๐ น. บรรยายพิเศษ โดย ศาสตราจารย์ ดร.วิจิตร ศรีสอ้าน

เวลา ๑๑.๐๐ - ๑๒.๐๐ น. บรรยายพิเศษ โดย ดร.กฤษณพงศ์ กีรติกร

เวลา ๑๒.๐๐ - ๑๓.๓๐ น. พักรับประทานอาหาร

เวลา ๑๓.๓๐ - ๑๔.๓๐ น. บรรยายพิเศษ โดย ศาสตราจารย์ ดร.สุพจน์ ทารหนองบัว

หัวข้อ "STEM ช่วยแก้วิกฤติการเรียนการสอน(วิทยาศาสตร์) ของประเทศได้จริงหรือ?"

เวลา ๑๔.๓๐ - ๑๗.๓๐ น. เข้าร่วมกิจกรรมการประชุมเชิงปฏิบัติการ (Workshop) ที่ได้สมัครไว้  
คลินิกวิชาการ (Clinic Presentation)

การสาธิตกิจกรรมวิทยาศาสตร์ (Science Demonstration)

การนำเสนอผลงานด้วยโปสเตอร์ (Poster Presentation)

การนำเสนอผลงานด้วยวาจา (Oral Presentation)

เวลา ๑๗.๓๐ - ๑๘.๐๐ น. เดินทางไปร่วมงานเลี้ยงรับรอง ณ อาคารสุรพัฒน์ ๒ โดยพาหนะที่ สสวท. จัดให้

เวลา ๑๘.๐๐ - ๒๑.๐๐ น. งานเลี้ยงรับรอง ณ อาคารสุรพัฒน์ ๒

เวลา ๒๑.๐๐ - ๒๒.๐๐ น. เดินทางกลับที่พัก โรงแรมวี-วัน โคราช โดยพาหนะที่ สสวท. จัดให้



วันเสาร์ที่ ๖ มีนาคม ๒๕๕๘

- เวลา ๘.๐๐ – ๐๙.๐๐ น. เดินทางไปร่วมประชุม วทร.๒๒ ณ มหาวิทยาลัยเทคโนโลยีสุรนารี โดยพาหนะที่ สสวท. จัดให้
- เวลา ๐๙.๐๐ – ๑๐.๓๐ น. บรรยายพิเศษ โดย ศาสตราจารย์ ดร.มนตรี จุฬาวัดนนทล
- เวลา ๑๐.๓๐ – ๑๒.๐๐ น. บรรยายพิเศษ โดย ดร.พรพรรณ ไวยายกูร
- เวลา ๑๒.๐๐ – ๑๓.๐๐ น. พักรับประทานอาหาร
- เวลา ๑๓.๐๐ – ๑๔.๐๐ น. บรรยายทางวิชาการ โดยแบ่งเป็น 2 กลุ่ม
- กลุ่มวิทยาศาสตร์และเทคโนโลยี โดย ผู้ช่วยศาสตราจารย์ ดร.พรัตน์ วัฒนกลวิวิช
  - หัวข้อ บทบาทครูวิทยาศาสตร์ที่เปลี่ยนไปในศตวรรษที่ 21
  - “The Changing Role of the Science Teachers in the 21 st Century”
  - กลุ่มคณิตศาสตร์
  - โดย อาจารย์ ดร.อดิชาติ เกตตะพันธุ์
  - หัวข้อ “การเรียนรู้การสอนคณิตศาสตร์กับอารยธรรมสู่ STEM Education”
- เวลา ๑๔.๐๐ – ๑๗.๐๐ น. เข้าร่วมกิจกรรมการประชุมเชิงปฏิบัติการ (Workshop) ที่ได้สมัครไว้
- คลินิกวิชาการ (Clinic Presentation)
  - การสาธิตกิจกรรมวิทยาศาสตร์ (Science Demonstration)
  - การนำเสนอผลงานด้วยโปสเตอร์ (Poster Presentation)
  - การนำเสนอผลงานด้วยวาจา (Oral Presentation)
- เวลา ๑๗.๐๐ – ๑๘.๐๐ น. เดินทางกลับที่พัก โรงแรมวี-วัน โคราซ โดยพาหนะที่ สสวท. จัดให้

วันอาทิตย์ที่ ๗ มีนาคม ๒๕๕๘

- เวลา ๘.๐๐ – ๐๙.๐๐ น. เดินทางไปร่วมประชุม วทร.๒๒ ณ มหาวิทยาลัยเทคโนโลยีสุรนารี จังหวัดนครราชสีมา โดยพาหนะที่ สสวท. จัดให้
- ขอให้ทุกท่าน CHECK OUT และนำสัมภาระขึ้นรถ นำไปฝากที่ กองอำนวยการสาขา
- เครือข่ายครู สสวท. ณ ห้อง ๕๒๐๙ อาคารเรียนรวม ๒ และไปเข้าร่วมกิจกรรมตามปกติ
- เวลา ๐๙.๐๐ – ๑๐.๓๐ น. เสวนาวิชาการ “Innovation in Education”
- โดย 1. รองศาสตราจารย์ ดร.สริน พิมลบรรยงก์ (นำการเสวนา)
  - 2. ผู้ช่วยศาสตราจารย์ ดร.พรัตน์ วัฒนกลวิวิช
  - 3. ผู้ช่วยศาสตราจารย์ ดร.ชาติรี ฝ้ายคำตา
  - 4. ผู้ช่วยศาสตราจารย์ ดร.กานต์ตะวันรัตน์ วุฒิสเลา
  - 5. ดร.อภิสิทธิ์ รงค์ไชย
- เวลา ๑๐.๓๐ – ๑๒.๐๐ น. การวิจัยบทเรียน (Lesson Study) วิชาคณิตศาสตร์
- การนำเสนอผลงานด้วยวาจา (Oral Presentation)
- เวลา ๑๒.๐๐ – ๑๔.๐๐ น. พักรับประทานอาหาร



เวลา ๑๔.๐๐ – ๑๖.๐๐ น.

คลินิกวิชาการ (Clinic Presentation)

การนำเสนอผลงานด้วยโปสเตอร์ (Poster Presentation)

เข้าร่วมกิจกรรมการประชุมเชิงปฏิบัติการ (Workshop) ที่ได้สมัครไว้

เวลา ๑๓.๐๐ – ๑๖.๐๐ น.

รับค่าใช้จ่ายในการเข้าร่วมประชุม ณ กองอำนวยการสาขา

เครือข่ายครู สสวท. ห้อง ๕๒๐๙ อาคารเรียนรวม ๒

และเดินทางกลับภูมิลำเนา ทั้งนี้ได้จัดรถไปส่งผู้เข้าร่วมประชุมไปยังสถานีขนส่ง  
จังหวัดนครราชสีมา เวลา ๑๓.๐๐ – ๑๖.๐๐ น.

#### หมายเหตุ

๑. กำหนดการนี้ อาจมีการเปลี่ยนแปลงได้ตามความเหมาะสม และจัดขึ้นเฉพาะกลุ่มครูที่เลี้ยงวิชาการ ที่สาขาเครือข่ายครู สสวท. ให้การสนับสนุนเท่านั้น
๒. สาขาเครือข่ายครู สสวท. จัดที่พักพร้อมอาหารเช้าสำหรับผู้เข้าร่วมประชุม ณ โรงแรมวี-วัน โคโรนา จังหวัดนครราชสีมา และจัดพาหนะรับส่งจากโรงแรมที่พัก ไป-กลับ มหาวิทยาลัยเทคโนโลยีสุรนารี (ตารางการเดินทางจะแจ้งภายหลัง)
๓. อาหารมื้ออื่นๆ ผู้เข้าประชุมสามารถจัดหาได้ตามอัธยาศัย โดย สาขาเครือข่ายครู สสวท. จะจ่ายค่าเบี้ยเลี้ยงวันละ ๔๐๐ บาท
๔. ผู้เข้าร่วมประชุม จะต้องมารายงานตัว และเขียนรายงานการเดินทางเพื่อเบิกจ่ายค่าใช้จ่ายจาก สสวท. (ค่าลงทะเบียนจำนวน ๑,๕๐๐ บาท ค่าพาหนะเดินทาง ค่าเบี้ยเลี้ยง และค่าที่พัก) ในวันพฤหัสบดี ที่ ๕ มีนาคม ๒๕๕๘ โดยติดต่อกองอำนวยการสาขาเครือข่ายครู สสวท. ณ ห้อง ๕๒๐๙ อาคารเรียนรวม ๒ เวลา ๑๐.๐๐ – ๑๖.๐๐ น.
๕. ผู้เข้าร่วมประชุมสามารถติดต่อประสานงาน กองอำนวยการสาขาเครือข่ายครู สสวท. ระหว่างวันที่ ๕-๗ มีนาคม ๒๕๕๘ เวลา ๑๐.๐๐ – ๑๖.๐๐ น.
๖. สสวท. จะจ่ายเงินค่าใช้จ่ายในการเข้าร่วมประชุมเฉพาะผู้เข้าร่วมประชุมที่กรอกและยื่นเอกสารครบถ้วนเท่านั้น (ได้แก่ ส่งเอกสารการเงินค่าลงทะเบียนมาแล้วล่วงหน้า เขียนรายงานการเดินทางและรายละเอียด เช่นชื่อครบถ้วน กรณีท่านที่เดินทางโดยเครื่องบินจะต้องแนบใบเสร็จรับเงินฉบับจริง ที่มีรายละเอียดการเดินทางชัดเจน แนบ Boarding pass. หากซื้อตั๋วเครื่องบินผ่านอินเทอร์เน็ต ท่านจะต้องปรีนใบยืนยันการจ่ายเงิน /ใบเสร็จรับเงิน/รายละเอียดตัวให้ครบถ้วน หากท่านจำเป็นต้องใช้เอกสารใดๆ เกี่ยวกับการเดินทางโดยเครื่องบินขอให้ท่านจัดการถ่ายสำเนาติดตัวมาด้วย) โดยจะจ่ายค่าใช้จ่ายในวันเสาร์ที่ ๗ มีนาคม ๒๕๕๘ เวลา ๑๓.๐๐ – ๑๖.๐๐ น. (กรณีเอกสารไม่ครบถ้วน จะโอนเงินให้ภายหลัง ดังนั้นท่านจึงควรถ่ายสำเนาบัญชีธนาคารของท่านมาด้วย)
๗. นอกเหนือจากที่กำหนด สสวท. จะไม่รับผิดชอบค่าใช้จ่ายใดๆ ทั้งสิ้น

แบบตอบรับการเข้าร่วมประชุม  
การประชุมวิชาการวิทยาศาสตร์ คณิตศาสตร์ในโรงเรียน ครั้งที่ ๒๒ (วทร. ๒๒)

หัวข้อ สะเต็มประเทศไทย - นวัตกรรมการศึกษาไทย

(STEM THAILAND - INNOVATION FOR THAI EDUCATION)

ระหว่างวันที่ ๕ - ๗ มีนาคม ๒๕๕๘ ณ มหาวิทยาลัยเทคโนโลยีสุรนารี จังหวัดนครราชสีมา

โปรดกรอกข้อมูลให้ครบถ้วนด้วยตัวบรรจง และเขียนเครื่องหมาย ✓ ลงใน

๑. ข้อมูลส่วนตัว

- ๑.๑ ชื่อ(นาย/นาง/นางสาว).....นามสกุล.....ศาสนา.....
- ๑.๒ สังกัด.....อำเภอ.....จังหวัด.....
- ๑.๓ เบอร์โทรศัพท์มือถือ (ที่สามารถติดต่อได้).....e-mail : .....
- ๑.๔ ที่อยู่ปัจจุบัน เลขที่.....หมู่.....ตำบล.....อำเภอ.....จังหวัด.....รหัสไปรษณีย์.....

๒. ข้าพเจ้าขอตอบรับการเข้าร่วมการประชุมวิชาการวิทยาศาสตร์ คณิตศาสตร์ในโรงเรียน ครั้งที่ ๒๒ (วทร. ๒๒)

หัวข้อ สะเต็มประเทศไทย - นวัตกรรมการศึกษาไทย (STEM THAILAND - INNOVATION FOR THAI EDUCATION)

ระหว่างวันที่ ๕ - ๗ มีนาคม ๒๕๕๘ ณ มหาวิทยาลัยเทคโนโลยีสุรนารี จังหวัดนครราชสีมา

๒.๑ เข้าพักที่โรงแรม โรงแรมวี-วัน โคราซ จังหวัดนครราชสีมา วันที่ ๕ - ๗ มีนาคม ๒๕๕๘ ตั้งแต่เวลา ๑๓.๐๐ น.  
เป็นต้นไป และเช็คเอาท์ วันที่ ๗ มีนาคม ๒๕๕๘ ก่อนเดินทางไปมหาวิทยาลัยเทคโนโลยีสุรนารี โดยนำสัมภาระไปฝากไว้ที่  
กองอำนวยการสาขา เครือข่ายครู สสวท. ณ ห้อง ๕๒๐๙ อาคารเรียนรวม ๒

๒.๒ ไม่พัก

๓. การเดินทาง ขอให้เดินทางโดยประหยัด ดังต่อไปนี้

- ๓.๑ รถไฟชั้น ๒ นั่ง/นอน ปรับอากาศ
- ๓.๒ รถโดยสารปรับอากาศ
- ๓.๓ เครื่องบินชั้นประหยัด

ลงชื่อ.....

( นาย/นาง/นางสาว.....)

วันที่ ..... / ..... / ๒๕๕๘

กรุณาส่งแบบตอบรับการเข้าร่วมประชุม และเอกสารการชำระเงินค่าลงทะเบียน (ใบโอนเงินของธนาคาร) จำนวน ๑,๕๐๐ บาท

กลับมายัง สสวท. ทางไปรษณีย์เท่านั้น (EMS หรือ ลงทะเบียน) ภายในวันที่ ๑๐ กุมภาพันธ์ ๒๕๕๘

เจ้าหน้าที่ นางสาวมณีนมน์ ใจชื่น (วทร.๒๒) สาขาเครือข่ายครู สสวท.

เลขที่ ๗๒๔ ถนนสุขุมวิท แขวงพระโขนง เขตคลองเตย กรุงเทพฯ ๑๐๑๑๐

ติดต่อสอบถามเพิ่มเติมเรื่อง วทร.๒๒ โทร ๐๒-๓๗๒๔๐๒๑ ต่อ ๑๑๕๒ / ๓๒๐๑ (คุณมณีนมน์/คุณนิอร/คุณยุวรีย์)

ไปรษณีย์อิเล็กทรอนิกส์ : mjaic@ipst.ac.th



โรงแรม วี วัน โคราช  
V-One Hotel Korat

แยกพิกาช



โรงพยาบาลมหาสาร  
Maharaj Hospital

บ.บ.ส. ใหญ่  
Transport Station 2

Big C

บ.บ.ส.เก่า  
Transport Station 1

ถนนสุรนารายณ์ • Suranaree Rd.

ถนนโพธิ์กลาง • Phoklang Rd.

ถนนจอมสุรนารี • Jomsurangvattra Rd.

THE MALL

ถนนมิตรภาพ • Mitraphap Rd.

ถนนมิตรภาพ • Mitraphap Rd.

ซอยพญา • Sol Pappa

ถนนสุรนารายณ์ • Suranaree Rd.

ถนนชุมพล • Chumpol Rd.

ถนนรัตนโกสินทร์ • Rachdamneon Rd.

ถนนราชนิมิต • Rachanikul Rd.

เมืองนครราชสีมา  
Nakornratchasima

มหาวิทยาลัยราชภัฏนครราชสีมา  
Ratchapatt Nakornratchasima University

มหาวิทยาลัยเทคโนโลยีราชมงคลธัญบุรี  
Rajamangala University of Technology Isan

ไป อ.ไผ่ - อ.ชุมพวง

ไปขอนแก่น

**V-ONE**  
HOTEL  
KORAT

A Trendy & Boutique Hotel

